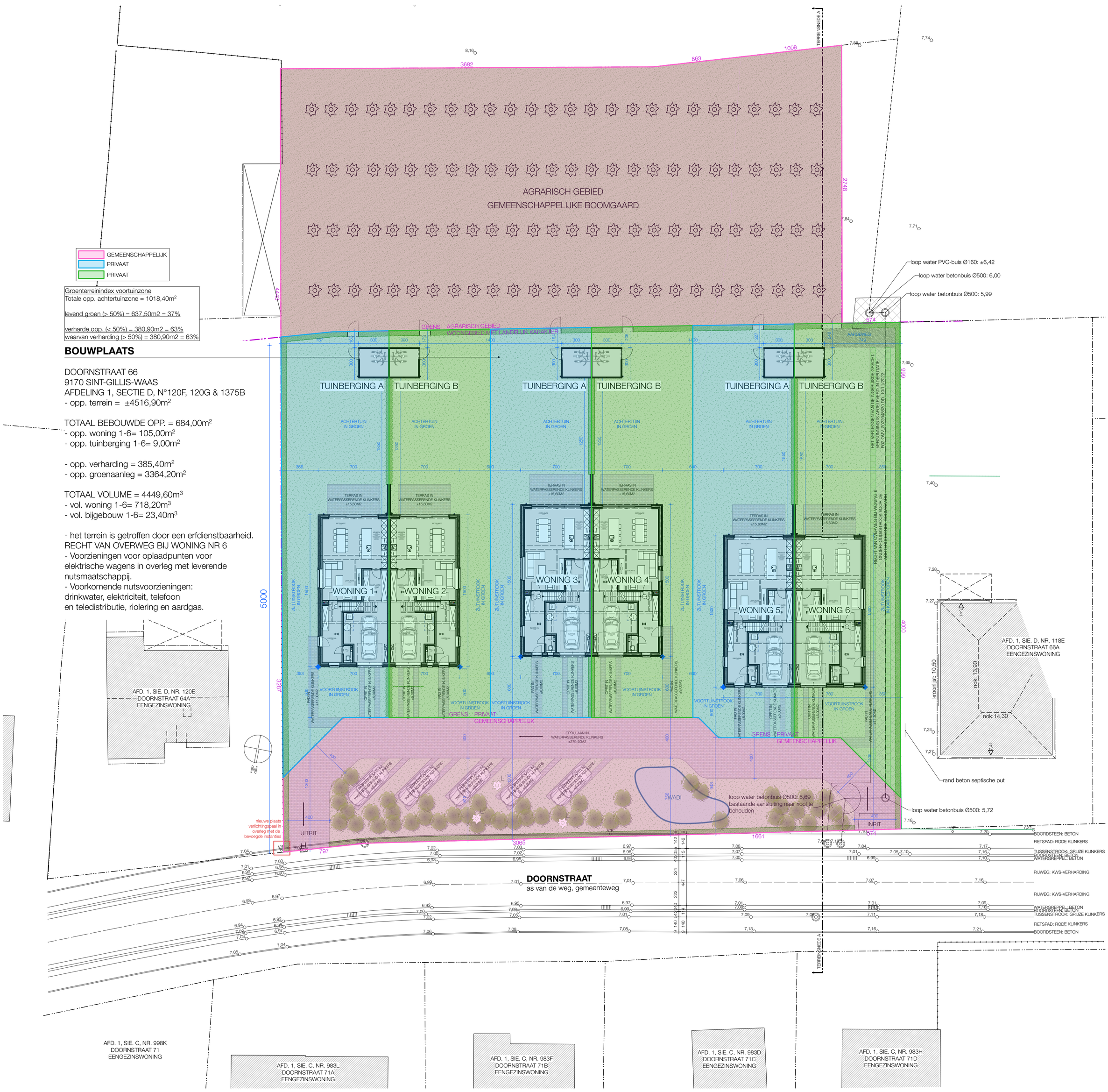

BOUWPLAATS

DOORNSTRAAT 66
9170 SINT-GILLIS-WAAS
AFDELING 1, SECTIE D, N°120F, 120G & 1375B
- opp. terrein = ±4516,90m²

TOTAAL BEBOUWDE OPP. = 684,00m²
- opp. woning 1-6= 105,00m²
- opp. tuinberging 1-6= 9,00m²

- opp. verharding = 385,40m²
- opp. groenaanleg = 3364,20m²

TOTAAL VOLUME = 4449,60m³
- vol. woning 1-6= 718,20m³
- vol. bijgebouw 1-6= 23,40m³

- het terrein is getroffen door een erfdienstbaarheid. RECHT VAN OVERWEG BIJ WONING NR 6
- Voorzieningen voor oplaadpunten voor elektrische wagens in overleg met leverende nutsmaatschappij.
- Voorkomende nutsvoorzieningen: drinkwater, elektriciteit, telefoon en teledistributie, riolering en aardgas.

INPLANTINGSPLAN NIEUWE TOESTAND

Schaal: 1:200

0 500 1000 1500 2000

REFERENTIE:	BA_20.2133_I_N_02_INPLANTING NIEUW (PRIVAAT - GEMEENSCHAPPELIJK)
20.2133	**DOORNSTRAAT 66**
26/05/2023	Aanvraag voor een omgevingsvergunning
PROJECT:	Groepswoningbouw van 6 eengezinswoningen en tuinbergingen na het slopen van de bestaande bebouwing en het rooien van bomen.
LIGGING:	Doornstraat 66, 9170 SINT-GILLIS-WAAS Afd. 1/ST-GIL-W, Sie. D, N°1375B - 120G - 120F
AANVRAGER(S):	Intrapluswoningen bv (BE 0836 859 283) - zaakvoerder Stefaan Maes Parklaan 25, 9100 SINT-NIKLAAS 0478 20 49 85 stefaan@intrabouw.be

ARCHITECTS
www.we-architects.be
03 / 707 08 18