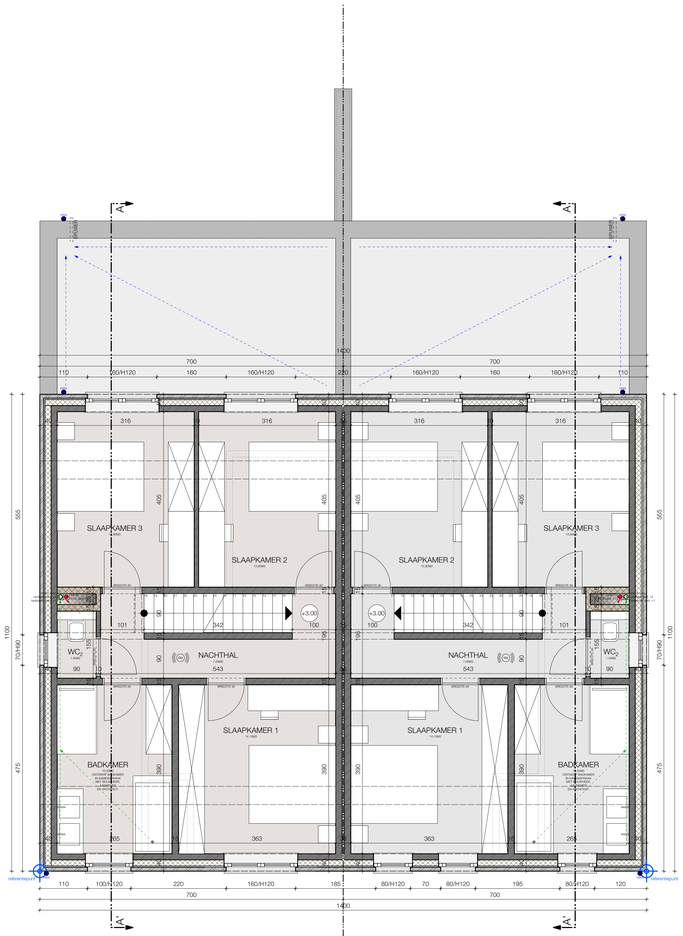

NIVEAU +01 - WONING 1
BRUTO: ±77,00m²
NETTO: ±58,40m²

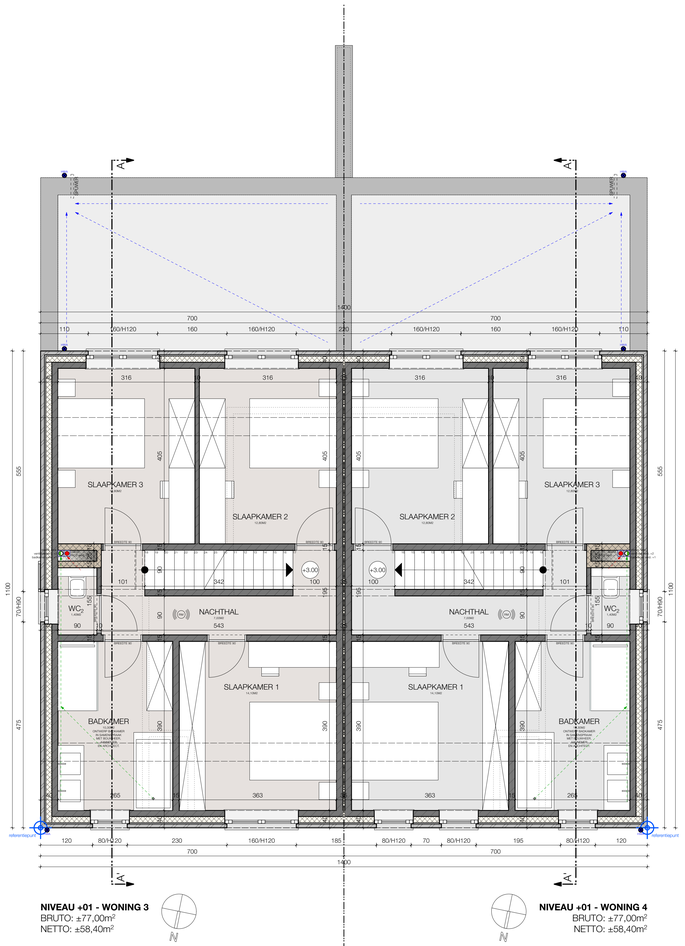

NIVEAU +01 - WONING 3
BRUTO: ±77,00m²
NETTO: ±58,40m²

NIVEAU +01 - WONING 4
BRUTO: ±77,00m²
NETTO: ±58,40m²

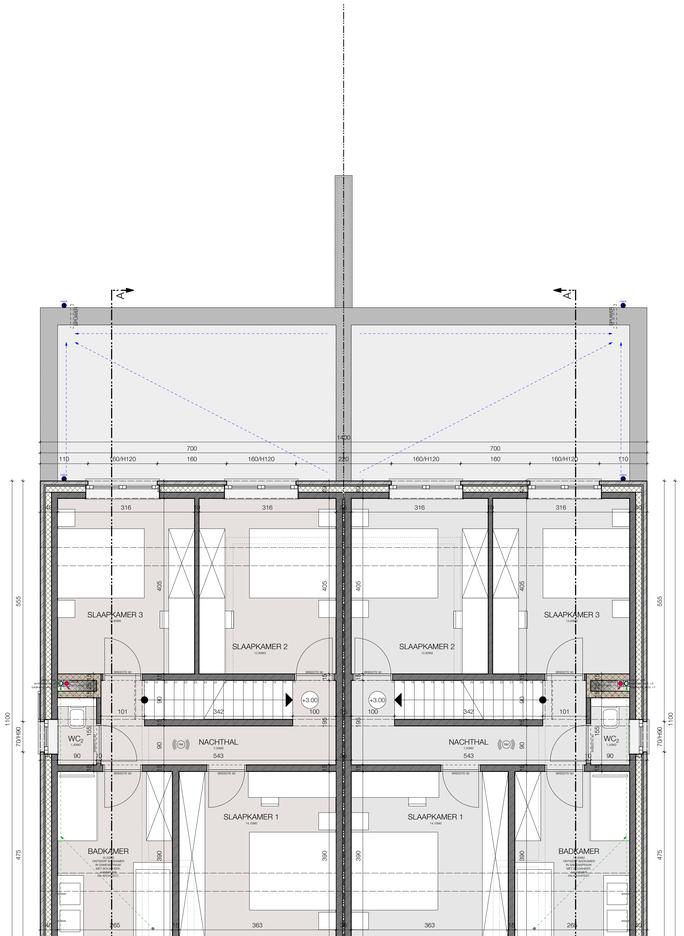

NIVEAU +01 - WONING 5
BRUTO: ±77,00m²
NETTO: ±58,40m²

NIVEAU +01 - WONING 2
BRUTO: ±77,00m²
NETTO: ±58,40m²

NIVEAU +01 - WONING 6
BRUTO: ±77,00m²
NETTO: ±58,40m²

VERDIEPING +01

Schaal: 1:50

0 100 200 300 400 500

REFERENTIE:	BA_20.2133_P_N_03_VERDIEPING +01
20.2133	**DOORNSTRAAT 66**
26/05/2023	Aanvraag voor een omgevingsvergunning
PROJECT:	Groepswoningbouw van 6 eengezinswoningen en tuinbergingen na het slopen van de bestaande bebouwing en het rooien van bomen.
LIGGING:	Doornstraat 66, 9170 SINT-GILLIS-WAAS Afd. 1/ST-GIL-W, Sec. D, N°1375B - 12DG - 12DF
AANVRAGER(S):	Intrapluswoningen bv (BE 0836 859 283) - zaakvoerder Stefaan Maes Parklaan 25, 9100 SINT-NIKLAAS 0478 20 49 85 stefaan@intraplus.be

www.ws-architects.be
03 / 707 08 18