

Gemeente: SINT-GILLIS-WAAS

Afd.: 1

Sectie: D

Schaal: 1/500

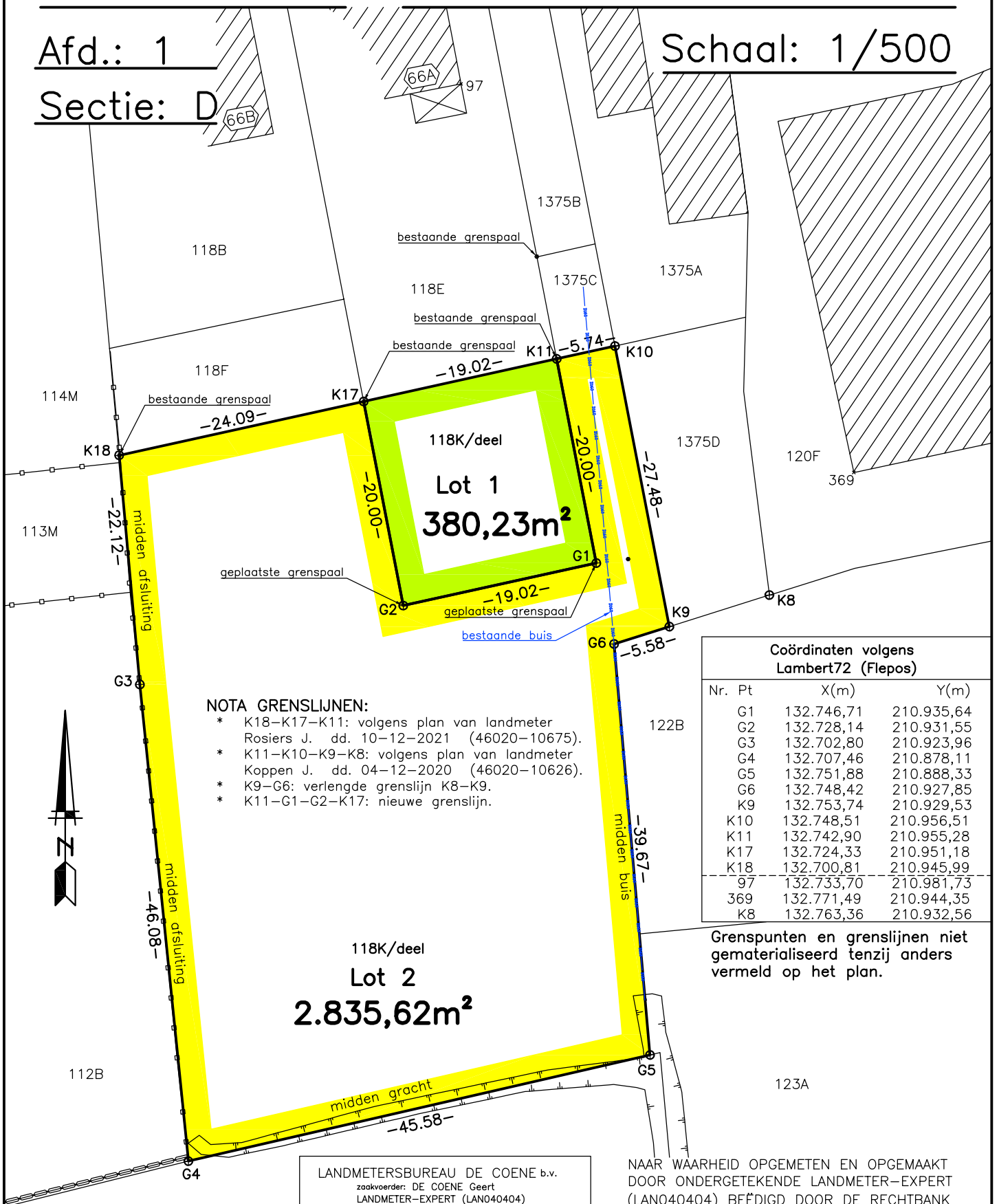

NOTA GRENSLIJNEN:

- * K18-K17-K11: volgens plan van landmeter Rosiers J. dd. 10-12-2021 (46020-10675).
- * K11-K10-K9-K8: volgens plan van landmeter Koppen J. dd. 04-12-2020 (46020-10626).
- * K9-G6: verlengde grenslijn K8-K9.
- * K11-G1-G2-K17: nieuwe grenslijn.

Coördinaten volgens Lambert72 (Flepos)

Nr.	Pt	X(m)	Y(m)
G1		132.746,71	210.935,64
G2		132.728,14	210.931,55
G3		132.702,80	210.923,96
G4		132.707,46	210.878,11
G5		132.751,88	210.888,33
G6		132.748,42	210.927,85
K9		132.753,74	210.929,53
K10		132.748,51	210.956,51
K11		132.742,90	210.955,28
K17		132.724,33	210.951,18
K18		132.700,81	210.945,99
97		132.733,70	210.981,73
369		132.771,49	210.944,35
K8		132.763,36	210.932,56

Grenspunten en grenslijnen niet gematerialiseerd tenzij anders vermeld op het plan.

LANDMETERSBUREAU DE COENE b.v.
zaakvoerder: DE COENE Geert
LANDMETER-EXPERT (LAN040404)
Drieske Nijperstraat 21
9170 Sint - Gillis - Waas
03/770.81.62 - 0475/89.06.91
info@landmetersbureau-decoene.be

NAAR WAARHEID OPGEMETEN EN OPGEMAAKT DOOR ONDERGETEKENDE LANDMETER-EXPERT (LAN040404) BEËDIGD DOOR DE RECHTBANK VAN EERSTE AANLEG TE DENDERMONDE.

Sint-Gillis-Waas: 10 februari 2023.

Dit plan werd geregistreerd in de databank van de afbakeningsplannen met het referentienummer: 46020-10737.

DE COENE GEERT

GDC233038